

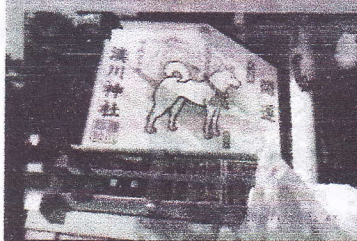

ふれあい情報

ひよどり台クラブ情報誌委員会
Tel 078-741-6658 (地域福祉センター)



湊川神社の絵馬

ひよどり森林公園からの初日の出

新年を迎えて

ひよどり台クラブ
会長 松田 恒雄

明けましておめでとうございます

会員の皆様には健やかに新年を迎えられた事とお慶び申し上げます。

今年は元旦より寒暖の日々が繰り返される様な年明けとなっておりますが、皆様には是非共々健勝な日々をお過ごし下さいます様お願い致します。

昨今の海外の状況は近隣の北朝鮮の軍事力強化など世界全体が騒々しく不安定となっております。

又国内では経済的には上向いていると言われておりますが我々日々の生活では実感が未だなく、現在の世情は停滞状況と云わざるを得ません。ひよどり台クラブも今年は創立満四十年を迎えることとその存在感は益々増加し、地域の中でも自立した組織として大きく認識されています。これから、地域の期待に応えるためにも、今後、クラブの運営や活動にもますます努力が必要と考えられます。

皆様もご承知の様に当クラブの目標の中で、最も重要な事は「生活習慣の見直し」による『会員相互の融和』と『和の精神』の追求であります。

これらの目標に向ってお互いが認識をもち全員一丸となって邁進してまいりたいと考えております。

更に地域の人々から喜ばれるクラブになるためには是非皆様方のご協力をいただきましたたく衷心よりお願い申し上げます。

平成三十年恵方三社詣り

日時 1月11日(い・い・い) (木)

参加員数・71名

今年の恵方は南南東 和歌山地方の三社へ向けて
 総勢71名の会員が2台のバスに分乗して、昨日からの
 大変な寒波を皆様の心配されていた事でしようが、当日
 は好天気に恵まれ絶好のお詣り日和と相成りまして、
 (い・い・い)旅たちとなりました。

阪神高速北神戸線と中国道と阪和道を一路紀州へ
 バスの窓越しからの六甲連山や金剛山の雪景色と日本
 一の高層ビル「あべのハルカス」眺めながら最初の「小竹(し
 のの)八幡神社」着、公道に面して鳥居が、神殿も至近
 距離で、階段もなく、高齢者に優しい神社では？
 次は「御崎神社」前の道路は交通量も多くて、氏子さん
 達？が交通整理をなさってましたが、このような光景は
 珍しくないでしょうか？

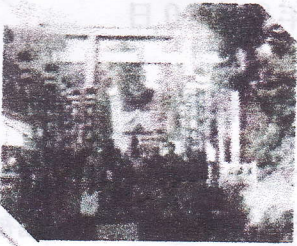

1号・2号車の皆様

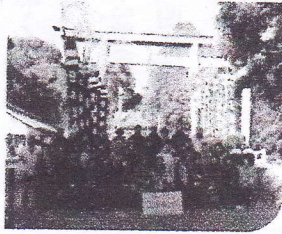

さて、お待ちかねのお食事タイムです、安珍清姫
 伝説に関わりの深い道成寺山門下の「雲水さん」で
 戴きました。場所が2階で階段があり不評だっ
 た？さて食後は最後の「紀道神社」へ。門前で集合
 写真を撮影(1・2号車)後に境内で官司様？紀道
 神社の由来などの講話に続き、例年10月の大例祭
 は別名「馬まつり」と呼ばれてますが、その一つと
 して催されている「獅子舞」が披露されました。



獅子舞



皆様にも懐かしく遠い昔の 思い出として
 蘇ってきませんでしたか？
 無事三社詣りも終わり、お楽しみ黒潮市場
 での お買い物タイムです。
 紀州の香りも一緒に載せて一路神戸へと。

今年も皆様方には幸多い一年でありますように！

《世代間交流》

小学1年生に「昔の遊び」を教える会

日時 12月21日(木) 10時45分～12時30分

参加児童人数 81名

クラブ員数 18名

実施種類 お手玉・あやとり・紙パッチン
 ゴム鉄砲・めんこ・羽子板



初めの挨拶



児童館児童ヘグラウンド・ゴルフの指導

日時 9月27日～11月29日(最終日表彰式)

参加児童人数 延べ人数 80名

参加指導員数 延べ人員 60名



ホールインだよ



手品 (ロープ)

児童館クリスマス交流会

日時 12月25日(月)

参加者人数40名 手話ソング・手品・昔遊び
 学童数・46名 一般児童数・7名 総計53名

同好会紹介

ひよどり台手話ダンス同好会

小学校・児童館・保育園の各児童との世代間交流を深めるために、区老連・ふれまち協よりの協賛事業として、現在15名の会員で懸命に練習、活動をしています。

手話と指文字での「アイウエオ」や自分の「名前」を習得して、児童達へ指導することで一層の交流を図るために努力しています。

また、音楽(歌)を交えて手指を動かすことで、憶え易く愉しく練習できます。

是非、一緒にやりましょう!

又ご見学だけでも大歓迎いたします

講師 門脇 淳子先生

日時 毎月第二水曜日 10時00分～11時30分

場所 ひよどり台福祉センター ホール

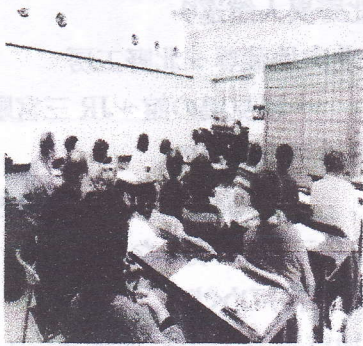

ひよどり台クラブ俳句会

手水舎の柄杓新たや初詣

矢谷 登美子

海峡に吹く風おして初時雨

筒井 豊子

紅を引きまはすは笑顔の今朝の春

田中 弘子

お降りさが舞ひ込こむう白しろにきらきらと

中井 光子

エプロンを脱ぎはけて加くわわる歌かるた

北山 悦子

新入会員のご紹介

平成29年11月以降に入会された
新会員の方々です

中村敬次郎 ひよどり台 5-1-40

☎ 743-1453

長尾房江 ひよどり台 5-4-28-304

☎ 090-8886-3903

ひよどり台クラブへようこそ!

福知山線廃線跡ウォーク (2017年11月27日)

2016年11月に旧国鉄福知山線の廃線跡「生瀬駅～武田尾駅」間がハイキングコースとして一般開放されました。



山あいを武庫川溪谷に沿って伸のびる
4.7km 約2時間のコース。

枕木・鉄橋やトンネルが今も残っており
溪谷の紅葉と相まって素晴らしい景観
を見ることができました。秋晴れの下40
人以上の方が参加されました。

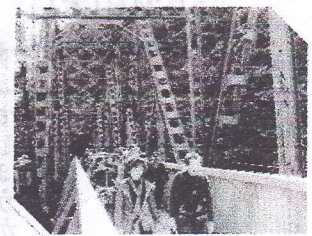

山歩会 前期(3~6月)日程

- 3月26日(月) 六甲の山すそ本山のみち
JR 甲南山手駅~阪急御影駅まで
- 4月23日(月) 北野異人館巡り
JR 三宮駅~北向地藏尊~北野工房
~風見鶏の館~JR 三宮駅
- 5月28日(月) 旧神戸臨港線の
廃線跡 96年の歴史
現摩耶駅~旧神戸港駅(現みなとみり公園)
- 6月25日(月) HAT神戸めぐり
JR 三宮駅~神戸赤十字病院・血液センター
~なぎさの湯~阪神岩屋駅

* 各コースとも歩く距離は5~7キロ。
詳細プリントは各月初旬に福祉センター玄関
に用意しています。

カラオケ演芸大会

日時: 3月5日(日) 13時~
場所: 地域福祉センター

出場申し込みは、曲名を添えて

松田恒雄(0743-3346)まで

締め切り 2月15日!

“よろこび”参加ください!

同好会活動予定(2~5月)

手話ダンス

- 2月14日(水) 10:00~
3月14日(水) 10:00~
5月9日(水) 10:00~

福祉センター

ローンボウラスクラブ

- 2月28日(水) 9:00~12:00
3月21日(水) 9:00~12:00
4月18日(水) 9:00~12:00
5月16日(水) 9:00~12:00

しあわせの村ローンボウルズ場

ゴルフクラブ

- 2月22日(木) 9:30 スタート
3月22日(木) 10:37 スタート
4月26日(木) 9:30 スタート
5月24日(木) 9:30 スタート

しあわせの村すずらんコース

北区老連 春季一泊旅行

坊ちゃん湯の「道後温泉」と絶景「しまなみ海道」の旅

- 日時 平成30年3月8日(木)~9日(金)
旅行代金 19,500円(1泊4食付き)
宿泊旅館 道後温泉「道後プリンスホテル」
申込受付 平成30年2月15日(木)、17日(土)
各日 10:00~13:00
地域福祉センターにて

しあわせの村 お花見会

4月2日(月)、恒例のお花見会
を予定しています。

編集後記

当ひよどり台クラブも今年
は、発足満40年の記念の年で
す。

これもひとえに皆様方の絶大
な御協力を得ての、先人達の弛
まぬ努力と苦勞の賜物ではない
でしょうか、依って、記念として
の細やかなセレモニーも検討中
です。

今後とも、なお一層の御協力
をお願い申し上げます。

予告

ひよどり台クラブ

第41回定期総会開催

日時 平成30年

4月15日(日)

午前10時~

場所 地域福祉センター